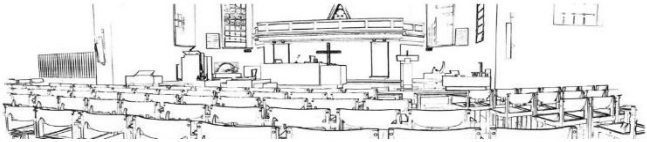

Zondag 15 januari 2023 Kana zondag

Orgelspel

Begroeting (ouderling van dienst)

De gemeente gaat staan

Intochtslied: Lied 274 wij komen hier ter ere van uw naam

DIENST VAN DE VOORBEREIDING

Stilte om ons voor te bereiden op de dienst

Bemoediging
- o Onze hulp:
- **g DE NAAM VAN DE HEER**
  DIE HEMEL EN AARDE GEMAAKT HEEFT

- o Drempelgebed

De gemeente gaat zitten

Psalm van de zondag 66: 1, 2 en 7 breek aarde uit in jubelzangen

Kyriegebed

Kyrie en Gloria

v Zo bidden en zingen wij:
Kyrie Lied 299[E] 1 vrouwen 2 allen
Gloria Lied 299[E]

Kind in het midden

Wij gaan nu voor even uit elkaar

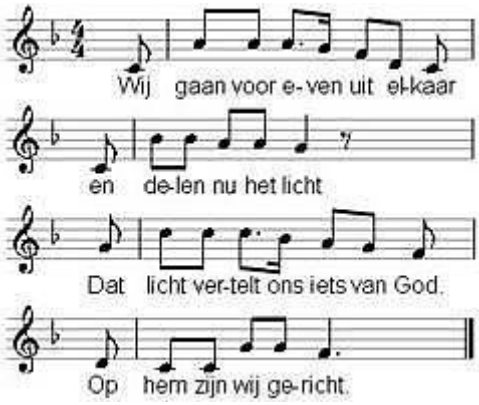

2. Wij geven Gods verhalen door
en wie zich openstelt
ervaart misschien een beetje licht
door wat er wordt verteld.

3. Straks zoeken wij elkaar weer op
en elk heeft zijn verhaal.
Het licht verbindt ons met elkaar
het is voor allemaal.

Kinderen gaan naar de nevendienst

DIENST VAN HET WOORD

Groet
v. De Heer zal bij u zijn!
g. DE HEER ZAL U BEWAREN!

Gebed van de zondag

De Schrift gesproken en bezongen

o. Eerste lezing: **Jesaja 62: 1 - 5**

Zingen: **Lied 176: 1 en 3**

Tweede lezing: **Johannes 2: 1 - 11**

Zingen: **Lied 525: 1, 2 en 3**

Uitleg

Moment van stilte……..Meditatief orgelspel

Zingen: **Lied 525: 4 en 5**

Kinderen komen terug uit de nevendienst

DIENST VAN DE BARMHARTIGHEID

o. Pastorale en diaconale mededelingen (zie ook de mededelingen)

Gebeden:

- Voorbeden ... *"zo bidden wij":* ***lied 368c***
- Stil Gebed *"zo bidden wij":* ***lied 368c***
- Onze Vader (oecumenisch)

WEGZENDING EN ZEGEN

De gemeente gaat staan

Lied bij de zegen: 1001

Zegen, gevolgd door:

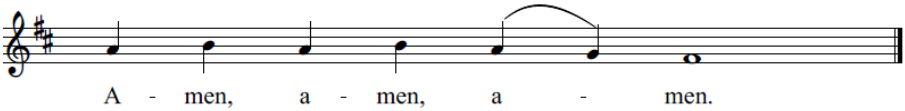

Collecte bij de uitgang voor de Diaconie

MEDEDELINGEN (zie ook www.hofkerkgoor.nl)

- **Medewerkers eredienst**

voorganger	ds. Titus Woltinge
ouderling	Leo Lettink
organist	Rob Huberts
nevendienst	Ruud Wiggers
crèche	Sandra Moes
koster	Fred Gerritsen

- **Bloemengroet van de gemeente**

Rinus Caron,	van Ruysdaelstr. 13
Sari van den Top,	Rondweg 1a

- **Komende zondag**

Hanneke Caron	4/5 jarigendienst

Mededelingen voor de liturgie kunt u wekelijks tot woensdagavond 20.00 uur doorgeven op het mailadres: liturgie@hofkerkgoor.nl