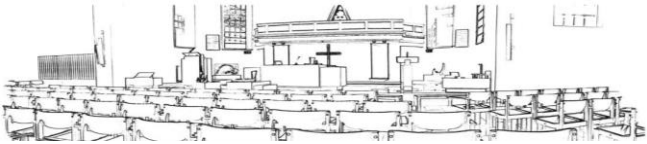

Zondag 8 januari 2023 Witte periode Epifanie

Orgelspel

Begroeting (ouderling van dienst)

De gemeente gaat staan

Intochtslied: **Lied 513**

DIENST VAN DE VOORBEREIDING

Stilte om ons voor te bereiden op de dienst

Bemoediging
o Onze hulp:
g DE NAAM VAN DE HEER
DIE HEMEL EN AARDE GEMAAKT HEEFT

Drempelgebed

De gemeente gaat zitten

Psalm van de zondag: **Psalm 72 vers 1, 4, 7**

Kyriegebed

Zo bidden en zingen wij:

Kyrie : **Lied 299^{E}** 1 vrouwen 2 allen
Gloria : **Lied 299^{E}**

Kind in het midden

Wij gaan voor even uit elkaar

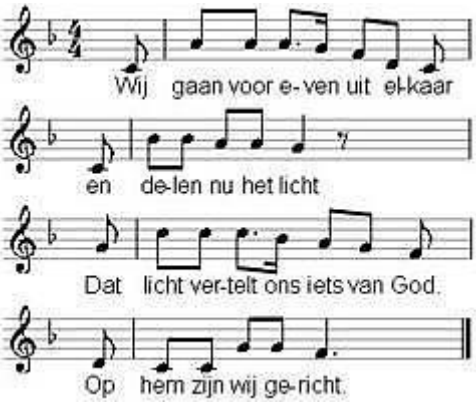

2. Wij geven Gods verhalen door
en wie zich openstelt
ervaart misschien een beetje licht
door wat er wordt verteld.

3. Straks zoeken wij elkaar weer op
en elk heeft zijn verhaal.
Het licht verbindt ons met elkaar
het is voor allemaal.

Kinderen gaan naar de nevendienst

DIENST VAN HET WOORD

Groet
v. De Heer zal bij u zijn!
g. DE HEER ZAL U BEWAREN!

v. Gebed van de zondag

De Schrift gesproken en bezongen

o. Eerste lezing: **Jesaja 60: 1-6**

Zingen: Lied 444 vers 1,2,3,5

Evangelielezing: **Mattheus 2: 1-12**

Acclamatie na de lezingen:

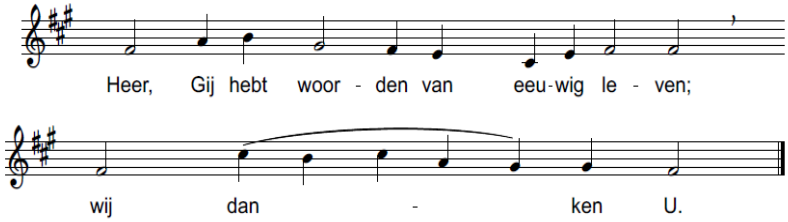

Uitleg

Meditatief orgelspel

Zingen: Lied 527 1,3,4,5

DIENST VAN DE BARMHARTIGHEID

o. Pastorale en diaconale mededelingen (zie ook de mededelingen)

Gebeden:
Voorbeden
Elke voorbede wordt afgesloten met "zo bidden wij":

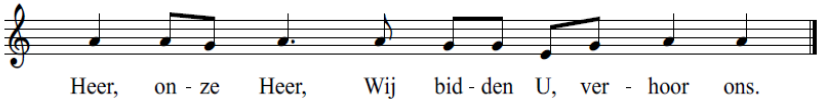

Stil Gebed
Onze Vader *(oecumenisch)*

Kinderen komen terug uit nevendienst

De gemeente gaat staan

WEGZENDING EN ZEGEN

Lied bij de zegen: L**ied 534**

Zegen, gevolgd door:

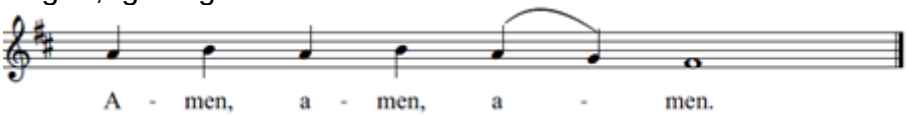

Collecte bij de uitgang voor de Diaconie

MEDEDELINGEN (zie ook www.hofkerkgoor.nl)

Voorganger:	Esther Kopmels
Ouderling:	Rinny Schuite
Organist:	Henk Langenkamp
Nevendienst:	Sandra Moes
Crèche:	Kirsten Ongena
Koster:	Herman Wilbrink

Bloemengroet van de gemeente:
Betsy Timmerman, Spoorstr. 2/11
Fija Ossewaarde, Watermolenweg 2

Komende zondag: Ds. Titus Woltinge

Mededelingen voor de liturgie kunt u wekelijks tot woensdagavond 20.00 uur doorgeven op het mailadres: liturgie@hofkerkgoor.nl