Protestantse Kerk HOFKERK GOOR

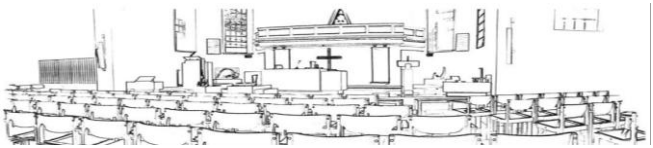

Zondag 5 oktober 3e van de herfst

Orgelspel

Begroeting (ouderling van dienst)

De gemeente gaat staan

Intochtslied: Lied 283

DIENST VAN DE VOORBEREIDING

Stilte om ons voor te bereiden op de dienst.

Bemoediging
o. Onze hulp:
g. DE NAAM VAN DE HEER
DIE HEMEL EN AARDE GEMAAKT HEEFT

o. Drempelgebed

De gemeente gaat zitten

Psalm van de zondag**: Psalm 121: 1 en 4**
https://www.denieuwepsalmberijming.nl/berijmingen/psalm-121

Kyriegebed

v. Roepen wij de Heer om ontferming voor de nood der wereld
en prijzen wij zijn Naam
want zijn barmhartigheid kent geen einde

Zo bidden en zingen wij..

a. Responsies: **Lied 367D**

Gloria: Lied 146C: 1 en 7

DIENST VAN HET WOORD

Groet
v. De Heer zal bij u zijn!
g. DE HEER ZAL U BEWAREN!

Toelichting op de dienst

v. Gebed voor de opening van de Schriften

v. Lezing: Deuteronomium 32: 1-43

Zingen: **Psalm 18: 1, 6 en 9**
https://www.denieuwepsalmberijming.nl/berijmingen/psalm-18

Reflecties

Meditatief orgelspel

Zingen: **Lied 756: 1-6**
1 allen, 2 en 4 hoge stemmen, 3 en 5 lage stemmen, 6 allen

DIENST VAN DE BARMHARTIGHEID

o. Pastorale en diaconale mededelingen

Gebeden:
- Voorbeden
  Elke voorbede wordt afgesloten met "zo bidden wij": **LB 368J**
- Stil Gebed

Nodiging

Vredegroet

Inzameling der gaven voor de Diaconie

Gebed over de gaven

Tafelgebed
v. De Heer zij met u.
g. Zijn Geest is in ons midden.
v. Heft uw harten omhoog.
g. Wij heffen ons hart op tot God.
v. Brengen wij dank aan de Heer onze God.
g. Hij is het waard onze dank te ontvangen.

….

Daarom, HEER onze God, verheffen wij onze stem om (…)
de lofzang toe te zingen:

Lied 404E

…

Doet dit, zo dikwijls gij die drinkt, tot mijn gedachtenis

a.: Zijn dood gedenken wij,
zijn opstanding belijden wij,
zijn toekomst verwachten wij.
Maranatha!

…

Afgesloten met het Onze Vader (oecumenisch)

De gemeenschap van brood en wijn

Tijdens het delen van brood en wijn: **Lied 389 tekst,**
op de melodie van Ps 134

Slotgebed

De gemeente gaat staan

WEGZENDING EN ZEGEN

Lied bij de zegen: Lied 885

Zegen, gevolgd door:

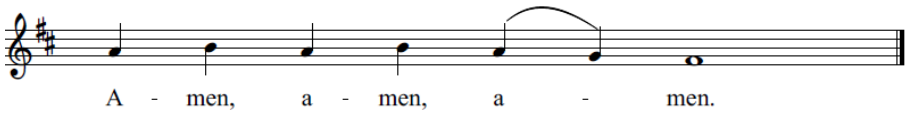

Uitgangscollecte bestemd voor de Kerk

MEDEDELINGEN (zie ook www.hofkerkgoor.nl

- **Medewerkers eredienst**

voorganger	ds. Henk Binnekamp
ouderling	Anke de Boer
organist	Rob Huberts
koster	Jan Daling

- **Bloemengroet van de gemeente:**:
  - Anja Dijkstra.

- **Komende zondag**: ds Henk Binnekamp

- **Ontmoeting,** na de dienst is er gelegenheid om elkaar te ontmoeten en na te praten in de Klokkenkamp met koffie of thee.

Mededelingen voor de liturgie kunt u wekelijks tot woensdagavond 20.00 uur doorgeven op het mailadres: liturgie@hofkerkgoor.nl